

*Geef vandaag voor de toekomst
van De Inham!*



Protestantse
Kerk

De Inham: een levende gemeenschap

In De Inham vieren we ons geloof. Delen we onze hoop. Leven we uit de liefde, van God voor alle mensen. Temidden van het dagelijks leven met alle uitdagingen die daarbij horen, richten we ons op Christus die gekomen is 'om ons leven te geven en overvloed' (Joh. 10,10). God is de bron van het goede leven. Dat maakt ons als 'Inhammers' tegelijk bescheiden en zelfbewust.



Iedere zondagmorgen vieren we dat God met ons is, juist als we ons kwetsbaar weten en tegen grenzen aanlopen. We luisteren naar verhalen over God en mensen. Biddend en zingend spreken we onze hoop en verwachting uit dat God met ons meegaat. Gedurende de week is De Inham dagelijks toegankelijk. U kunt er tussen 11.00 en 12.00 uur een kaarsje aansteken, een gebedsverzoek in het gebedenboek

schrijven of met de gastheer of gastvrouw een gesprek aangaan.

Veel activiteiten bieden u de kans om anderen te ontmoeten, zoals bij de maaltijden, verjaardagsvieringen, tijdens het onderhouden van de moestuin of gewoon op zondagmorgen bij de koffie na de dienst. We vinden het leuk om nieuwe dingen uit te proberen. Zo zijn er zondagmiddag-gesprekken over actuele thema's



en is er onlangs gestart met de kliederkerk. De komende jaren richten we ons op de samenwerking met andere kerkgemeenschappen. Ook willen we het onderlinge geloofsgesprek faciliteren. Daarnaast bouwen we verder aan vergroening van De Inham en zijn vanuit het diaconaat betrokken op de samenleving, door hulp te bieden aan kwetsbare mensen of producten in te zamelen voor de voedselbank.

Onze geloofsgemeenschap wordt gedragen door de belangeloze inzet van veel vrijwilligers. Behalve kerkenraadsleden hebben we vrijwillige kosters en schoonmaakploegen, websitebeheerders, nieuwsbriefschrijvers, babyoppassers, kindernevendienstverantwoordelijken, verwelkomers en 'drempelaars', mensen die bezoeken afleggen, de techniek

bedienen of de powerpoint samenstellen. Al onze leden zijn van onschatbare waarde.

Het zijn de levende stenen die De Inham tot een gemeenschap maken. Maar we zouden niet kunnen functioneren als we ook niet een gebouw hadden, koffie kunnen schenken, kaarsen kunnen ontsteken. Kerkzijn kost geld. Inkomsten uit verhuur en collecten zijn niet toereikend. Om ook in 2024 een gast-vrije plek te zijn waar mensen zich gezien en



De Inham
Hamseweg 40,
3828 AE Hoogland
T 033 - 480 5125
www.inham.net

Open op werkdagen: 11.00 - 12.00 uur
vieringen iedere zondag: 10.00 uur

Vorganger: ds. Martin Snaterse
E martin.snaterse@inham.net

Voorzitter: Ariska Holland, E voorzitter@inham.net

Secretaris: Arthur de Bruin, E secretaris@inham.net

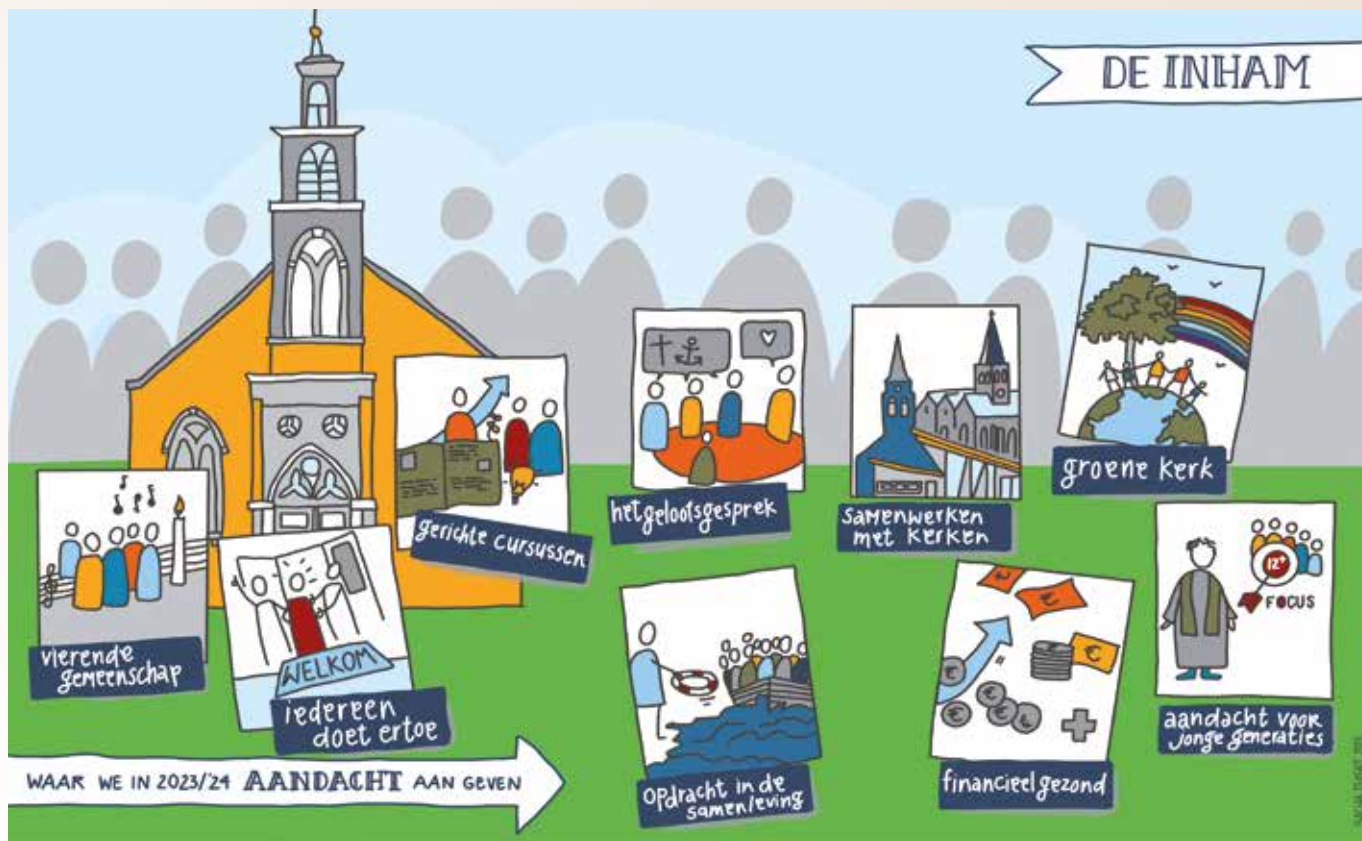

geliefd weten, verbinding vinden en geïnspireerd raken, hebben we uw inzet nodig. Wilt u ook in 2024 uw steentje bijdragen?

“Hoeveel geef je aan Kerkbalans?”

De gemiddelde bijdrage per gezin was vorig jaar € 363 per jaar. Iemand die veel heeft, kan veel geven; iemand die minder heeft, kan minder geven. Je geeft naar draagkracht. Het belangrijkste is dat iedereen zo mogelijk een bijdrage geeft om te laten zien dat je geeft om de kerk.

Ariska Holland, voorzitter wijkkerkenraad De Inham

Kijk op www.inham.net voor alle informatie over De Inham of in de wekelijkse nieuwsbrief.





Marjan

'Sinds 1990 kom ik in De Inham en heb ik er mijn plek gevonden. Een kerk van welkom. De Inham is dat nog steeds voor mij een fijne ontmoetingsplek, waar men omziet naar de ander. Ik zie dat aan de aandacht voor elkaar, maar bijvoorbeeld ook aan de levensmiddelen die voor de Voedselbank worden ingezameld. Het dagelijks openstellen van De Inham voor het 'Dagelijks gebed' vind ik een prachtig initiatief. Ik werk daar graag aan mee door bezoekers hiervoor te ontvangen. Hen de gelegenheid bieden voor het aansteken van een kaarsje, een gesprekje, een stiltemoment. Ik hoop dan ook dat het karakter van De Inham als een open kerkgemeenschap blijft bestaan.'





Familie Kos

De familie Kos heeft bewust gekozen voor De Inham. 'Het is een rustmoment in de week', zegt Robert. 'Je ontmoet andere gezinnen, je voelt de verbondenheid met elkaar, er is openheid, iedereen is welkom. Thijs en Julia gaan naar de 15+ , ze vinden dat leuker dan in de kerk zitten. Emma gaat naar de kindernevendienst en naar Godly play en vindt knutselen het leukste. We willen graag wat terugdoen. Daarom gaan we mee met het Inhamweekend, is Roeline betrokken bij de leiding van de Kindernevendienst, voer ik diakentaken uit en sinds kort ben ik BHV' er binnen De Inham. Wij beiden vinden het belangrijk om het geloof mee te geven aan onze kinderen. Dat kan in De Inham. Ook met de initiatieven die er zijn, zoals de Groene Kerk.'

Protestantse gemeente Hoogland/Amersfoort-Noord

De Protestantse gemeente Hoogland/Amersfoort-Noord is een veelkleurige geloofsgemeenschap, die bestaat uit drie wijkgemeenten met elk een eigen karakter. De Inham, Het Brandpunt en Veenkerk. De wijken werken vooral samen binnen de Diaconie, het College van Kerkrentmeesters en het pastoresteam. Samen weten we ons geroepen om gemeente van Jezus Christus te zijn. Daartoe laten wij ons inspireren door het geloof in God, door het leven van Jezus en de Bijbelse verhalen.

U krijgt deze brochure, omdat u ingeschreven staat bij de Protestantse gemeente Hoogland/Amersfoort-Noord voor de wijk De Inham. Als dit niet klopt, wilt u dat dan alstublieft doorgeven aan het Kerkelijk Bureau? Dan passen wij dat aan.

In de wijken wordt heel veel werk verzet door vrijwilligers, pastores en andere medewerkers. Dankzij hen kunnen we er zijn voor elkaar, een luisterend oor vinden en meedoen aan tal van activiteiten voor jong en oud. Zonder deze mensen zou het onmogelijk zijn om kerk te zijn. Met bewondering kijken we naar het vele werk dat verzet is en nog wordt verzet, om met elkaar verbonden te blijven en een echte gemeenschap te blijven vormen.

In financiële zin zijn we één kerk. Centraal worden de grote uitgaven gedaan zoals de kerkgebouwen, de pastores en andere betaalde medewerkers. Hiervoor is deze Actie Kerkbalans bedoeld.

Wij vragen aan u een flinke bijdrage, uiteraard binnen de grenzen van wat mogelijk is. We realiseren ons dat de uitdagingen groot zijn op financieel gebied, maar als het enigszins mogelijk is, graag meer dan vorige jaren, omdat onze kosten toenemen door inflatie en energieprijzen en het aantal gevers ieder jaar tot nu toe iets minder is. Wij durven dat ook te vragen omdat we weten dat als iedereen meedoet onze financiën weer gezond worden.

De Inham is een actieve en warme gemeenschap waar we trots op zijn. Op basis van het koersdocument wordt er verder gebouwd aan een gezonde toekomst van De Inham. Bouwt u ook mee aan de kerk van de toekomst?

Harm Blaak, voorzitter College van Kerkrentmeesters



In deze Kerkbalansbrochure hebt u kunnen lezen waar De Inham voor staat. De Inham is financieel gezien een onderdeel, samen met de twee andere wijken, van de Protestantse gemeente in Hoogland/Amersfoort-Noord. Van daaruit worden de kosten voor bijvoorbeeld de professionele medewerkers, de gebouwen, de organisatie enz. betaald. Hieronder een overzicht van de uitgaven en inkomsten van de Protestantse gemeente Hoogland/Amersfoort-Noord.

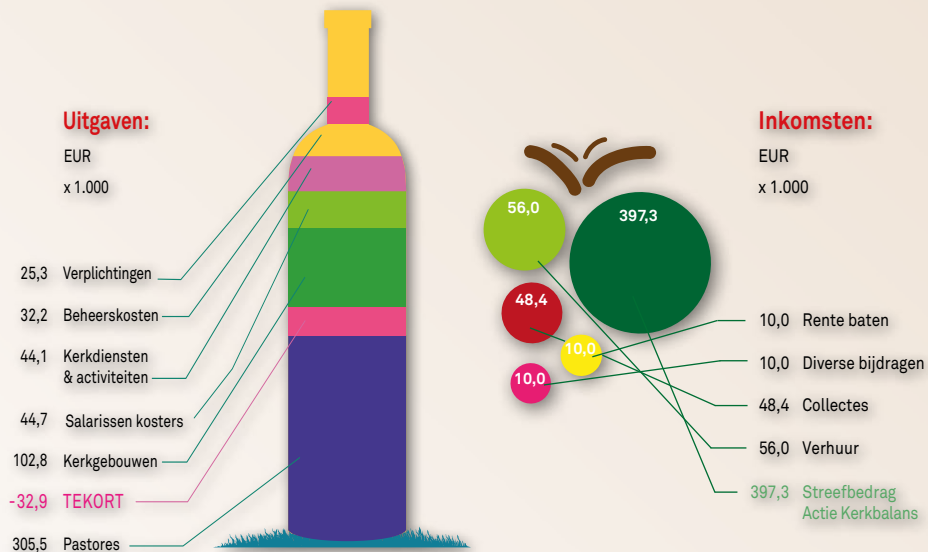

Begroting per 2 november:

Uitgaven:

Verplichtingen	25,3
Beheerskosten	32,2
Kerkdiensten en activiteiten	44,1
Salarissen kosters	44,7
Kerkgebouwen	102,8
Tekort	-32,9
Pastores	305,5

Inkomsten:

Rentebaten	10,0
Diverse bijdragen	10,0
Collectes	48,4
Verhuur	56,0
Streefbedrag actie kerkbalans	397,3





50 jaar
Actie 
Kerkbalans